



**GLOBAL
CONSTRUÇÕES**

RELATÓRIO FOTOGRÁFICO

PREGÃO ELETRÔNICO 003/2025	ORDEM DE SERVIÇO: 013/2025	CONTRATANTE: Prefeitura Municipal de Santaluz-Ba CNPJ/MF nº 13.807.870/0001-19	OBJETO: Obra de Manutenção do Centro de Abastecimento do Pereira- Município de Santa Luz
ATA: 001/2025		CONTRATADA: GLOBAL CNPJ/MF nº 23.694.541/0001-62	
BOLETIM DE MEDIÇÃO: BM-03	DATA DA MEDIÇÃO: 30/09/2025		

ANDAMENTO GERAL DA OBRA

1



DESCRIÇÃO

MASSA ÚNICA, EM ARGAMASSA INDUSTRIALIZADA, PREPARO MECÂNICO

2



DESCRIÇÃO

MASSA ÚNICA, EM ARGAMASSA INDUSTRIALIZADA, PREPARO MECÂNICO

3

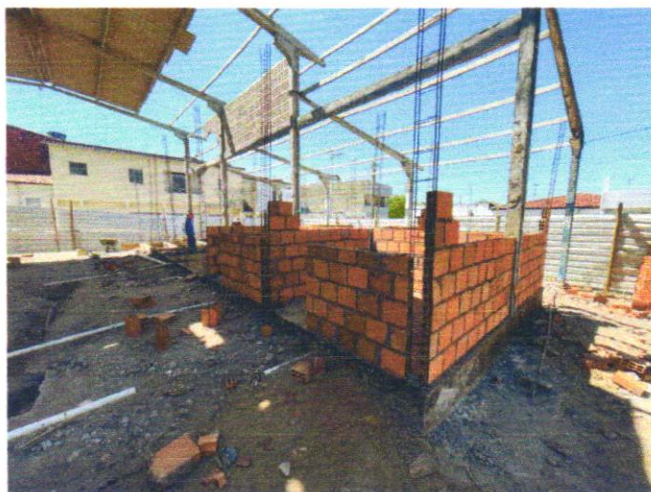

DESCRIÇÃO

Alvenaria bloco cerâmico vedação, 9x19x24cm, e=9cm

4



DESCRIÇÃO

Alvenaria bloco cerâmico vedação, 9x19x24cm, e=9cm

GLOBAL CONSTRUÇÕES
Camilla Ribeiro C. B. C. Ferreira
Eng. Civil
CREA-BA 051602557-0



Handwritten signature and text.



**GLOBAL
CONSTRUÇÕES**

RELATÓRIO FOTOGRÁFICO

PREGÃO ELETRÔNICO 003/2025	ORDEM DE SERVIÇO: 013/2025	CONTRATANTE: Prefeitura Municipal de Santaluz-Ba CNPJ/MF nº 13.807.870/0001-19	OBJETO: Obra de Manutenção do Centro de Abastecimento do Pereira- Município de Santa Luz
ATA: 001/2025		CONTRATADA: GLOBAL CNPJ/MF nº 23.694.541/0001-62	
BOLETIM DE MEDIÇÃO: BM-03	DATA DA MEDIÇÃO: 30/09/2025		

5



DESCRIÇÃO

TUBO PVC, SERIE NORMAL, ESGOTO PREDIAL,
DN 40 MM

6



DESCRIÇÃO

IMPERMEABILIZAÇÃO DE SUPERFÍCIE

7



DESCRIÇÃO

PISO EM CONCRETO 20 MPA PREPARO
MECÂNICO, ESPESSURA 7CM

8

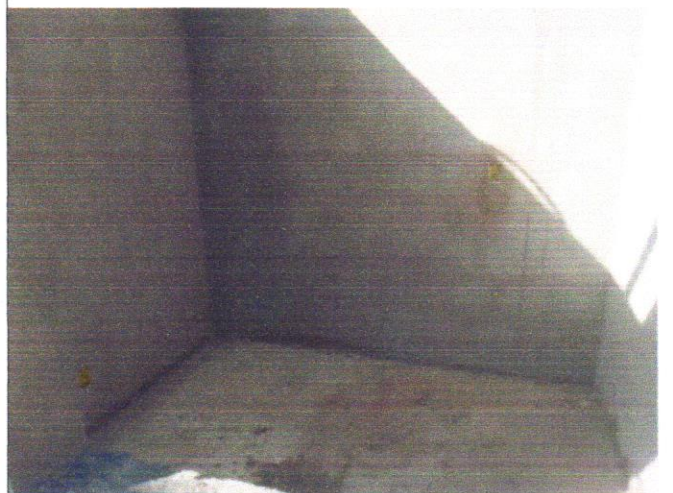

DESCRIÇÃO

CONTRAPISO EM ARGAMASSA PRONTA,
PREPARO MANUAL, APLICADO EM ÁREAS SECAS
SOBRE LAJE

GLOBAL CONSTRUÇÕES
Camilla Ribeiro C. B. C. Ferreira
Eng. Civil
CREA-BA 051602557-0

Franklin de J. Sousa
Visto
CONTABILIDADE GERAL DO MUNICÍPIO
SANTALUZ-BAHIA



**GLOBAL
CONSTRUÇÕES**

RELATÓRIO FOTOGRÁFICO

PREGÃO ELETRÔNICO 003/2025	ORDEM DE SERVIÇO: 013/2025	CONTRATANTE: Prefeitura Municipal de Santaluz-Ba CNPJ/MF nº 13.807.870/0001-19	OBJETO: Obra de Manutenção do Centro de Abastecimento do Pereira- Município de Santa Luz
ATA: 001/2025		CONTRATADA: GLOBAL CNPJ/MF nº 23.694.541/0001-62	
BOLETIM DE MEDIÇÃO: BM-03	DATA DA MEDIÇÃO: 30/09/2025		

9



DESCRIÇÃO

IMPERMEABILIZAÇÃO DE SUPERFÍCIE

10



DESCRIÇÃO

**CONTRAPISO EM ARGAMASSA PRONTA,
PREPARO MANUAL, APLICADO EM ÁREAS SECAS
SOBRE LAJE**

Camilla Ribeiro C. B. C. Ferreira
GLOBAL CONSTRUÇÕES
Camilla Ribeiro C. B. C. Ferreira
Eng. Civil
CREA-BA 051602557-0

Franklin de S. Silva
Franklin de S. Silva
Eng. Civil

